Projektas „Mano miestas“

Gegužės mėnesio užduotys 5-8 klasėms

Išaušus pavasariui, pabunda gamta ir vis daugiau žmonių pasipila į gatves pasidžiaugti atgimstančiu savo miestu. Atgyja ne tik Kauno gatvės, bet ir miesto padangė. Ją smagiai raižo paukščių sparnai, o nuo jų neatsilieka ir „geležiniai paukščiai“. Ar kada susimąstėte, kad Lietuvos aviacijos ištakos yra mūsų mieste, kad čia gyveno ir kūrė ne vienas žymus aviatorius. Taigi lydimi paukščių šį mėnesį pamąstykime apie negęstantį žmogaus troškimą pakilti į dangų ir klajodami pražydusiomis miesto gatvėmis paieškokime jose aviacijos istorijos pėdsakų.

1. Turbūt nerasime lietuvio, nieko nežinančio apie Atlanto nugalėtojus Steponą Darių ir Stasį Girėną bei jų „Lituanicą“. Šio žygdarbio istorija labai susijusi su Kaunu. 1933 m. liepos 15 d. „Lituanica“ pakilo Niujorke. Liepos 16 d. vakare uždegti Kauno radijo stoties stiebų žibintai, ore patruliavo karo aviacijos lėktuvas, susirinkusi apie 25 000 žmonių minia Aleksoto oro uoste laukė pasirodant didvyrių. Į Kauną lėktuvas turėjo atskristi apie 2–3 valandą nakties. Liepos 17 d. „Lituanica“ nepasirodė, paryčiui žmonės pradėjo skirstytis. Toje vietoje, kur minia laukė tautos didvyrių, 2013 m. atidengtas memorialinis akmuo, žymintis lakūnų sutikimo vietą. Suraskite tą akmenį ir prie jo nusifotografuokite.

2. 1933 m. viena miesto gatvė pavadinta S. Dariaus ir S. Girėno vardu. Nusifotografuokite šioje gatvėje.

3. S. Dariaus ir S. Girėno vardu Kaune pavadinta gimnazija, aerodromas, stadionas (šiuo metu rekonstruojamas). Pasirinkite vieną iš šių vietų ir prie jos nusifotografuokite.

4. Žymus Lietuvos karo aviacijos vadas, brigados generolas, aviakonstruktorius, 9 lėktuvų ANBO (Antanas Nori Būti Ore) projektų autorius. Suraskite vietą, kur 1923-1940 m. veikusiose dirbtuvėse vyko jo sukurtų lėktuvų „ANBO“ serijinė gamyba. Beje, ši vieta nėra labai lengvai surandama. Jeigu jums pavyks, būsite tikri istorijos detektyvai. O jei nerasite dirbtuvių, be didelio vargo nuvyksite į A. Gustaičio vardu pavadintą gatvę. Nusifotografuokite vienoje iš šių vietų.

5. Ar žinote, kad Kaune yra namas, kuriame yra gyvenę net du žymūs aviatoriai? Tai lakūnas Steponas Darius ir minėtasis „ANBO“ konstruktorius. Suraskite šį pastatą ir nusifotografuokite prie paminklinės lentos.

6. Žymus lakūnas, 1920 m. pirmasis Lietuvoje atlikęs mirties kilpą. Sukonstravo 3 lėktuvus „Dobi“, kuriuos pats ir išbandė. 1922 m. sukūrė ir sėkmingai išbandė pirmąjį lietuviškos konstrukcijos lėktuvą „Dobi-I“. Deja, žuvo labai jaunas, bandydamas savo sukonstruotą lėktuvą „Dobi-III“. Lakūno vardu yra pavadinta mokykla, esanti gražioje Kauno vietoje. Nusifotografuokite prie šios mokyklos.

7. Šalia minėtos mokyklos yra „Dobi“ konstruktoriaus ir lakūno žūties vieta, joje yra pastatytas paminklinis akmuo. Nusifotografuokite prie šio akmens. Tačiau lankydamiesi ne darbo valandomis dėl uždarytų vartų tos vietos galite ir nepasiekti. Tada nusifotografuokite šio lakūno vardu pavadintoje gatvėje.

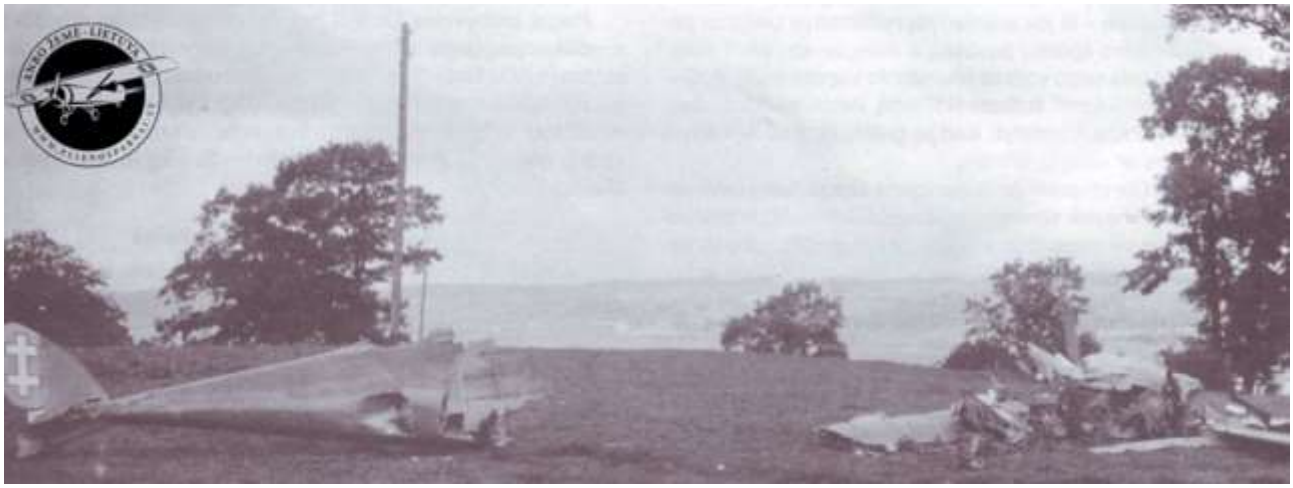

8. Kaune yra dar viena vieta, susijusi su garsiuoju „Dobi“ kūrėju. Ant namo, kuriame jis gyveno, atidengta paminklinė lenta. Nusifotografuokite prie šio namo.

9. Daugelio žymių lakūnų ir aviakonstruktorių atminimas įamžintas Lietuvos karo aviacijos memoriale. Aplankykite memorialą ir prie jo nusifotografuokite.

10. Ar žinote, kad dar vienas drąsus lietuvis ryžosi pakartoti S. Dariaus ir S. Girėno žygį ir 1935 m. rugsėjo 21–22 d. lėktuvu „Lituanica II“ perskrido Atlanto vandenyną? Išsiaiškinkite, kas šis drąsuolis, ir nusifotografuokite jo vardu pavadintoje gatvėje.

Užduotis tėvams

6, 7, 8 užduotyse minėtas lakūnas ir aviakonstruktorius, žuvęs labai jaunas, yra palaidotas Kaune. Suradę lakūno kapą, pagerbkite jo atminimą.